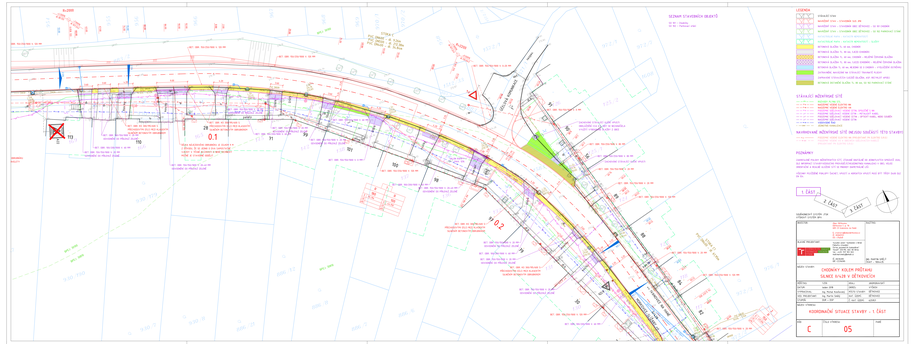

LEGENDA

STAVBY DVE

- HRANICE DVE - STAVEBNÍ ČÁST
- HRANICE DVE - STAVEBNÍ ČÁST (PŘÍSTAVBA) - SO 101 ÚSEKU
- HRANICE DVE - STAVEBNÍ ČÁST (BEZ ÚPRAVUJÍ) - SO 102 PARKOVACÍ STAN
- HRANICE DVE - STAVEBNÍ ČÁST
- HRANICE DVE - STAVEBNÍ ČÁST (PŘÍSTAVBA) - SO 101 ÚSEKU
- HRANICE DVE - STAVEBNÍ ČÁST (PŘÍSTAVBA) - SO 102 PARKOVACÍ STAN
- HRANICE DVE - STAVEBNÍ ČÁST (PŘÍSTAVBA) - SO 103 PARKOVACÍ STAN
- HRANICE DVE - STAVEBNÍ ČÁST (PŘÍSTAVBA) - SO 104 PARKOVACÍ STAN
- HRANICE DVE - STAVEBNÍ ČÁST (PŘÍSTAVBA) - SO 105 PARKOVACÍ STAN
- HRANICE DVE - STAVEBNÍ ČÁST (PŘÍSTAVBA) - SO 106 PARKOVACÍ STAN
- HRANICE DVE - STAVEBNÍ ČÁST (PŘÍSTAVBA) - SO 107 PARKOVACÍ STAN
- HRANICE DVE - STAVEBNÍ ČÁST (PŘÍSTAVBA) - SO 108 PARKOVACÍ STAN
- HRANICE DVE - STAVEBNÍ ČÁST (PŘÍSTAVBA) - SO 109 PARKOVACÍ STAN
- HRANICE DVE - STAVEBNÍ ČÁST (PŘÍSTAVBA) - SO 110 PARKOVACÍ STAN

STÁVAJÍCÍ INŽENÝRSKÉ SÍTĚ

- STÁVAJÍCÍ VODOVOD
- STÁVAJÍCÍ PLYNOVOD
- STÁVAJÍCÍ KANALIZACE DEŠŤOVÁ
- STÁVAJÍCÍ KANALIZACE SPLAŠKOVÁ
- STÁVAJÍCÍ KANALIZACE JEDNOTNÁ
- STÁVAJÍCÍ ELEKTRO - NADZEMNÍ VEDENÍ
- STÁVAJÍCÍ ELEKTRO - PODZEMNÍ VEDENÍ
- STÁVAJÍCÍ TELEFON

NAVRHOVANÉ INŽENÝRSKÉ SÍTĚ MIMO ÚSEKU SOUVISEJÍCÍ TÉTO STAVBY

- NAVRHOVANÉ VODOVODNÍ POTRUBÍ
- NAVRHOVANÉ PLYNOVODNÍ POTRUBÍ
- NAVRHOVANÉ KANALIZAČNÍ POTRUBÍ

POZNÁMKY

ZAMĚŘENÍ POLOHY NADZEMNÍCH SÍTÍ, ZÍSKANÉ ZAMĚŘENÍM BY NEBYLO DOSTATEČNÉ PRO VYTYČENÍ SÍTÍ. PŘED ZAHÁJENÍM STAVEBNÍCH PRACÍ BUDE NUTNÉ PROVÉST PODROBNÉ ZAMĚŘENÍ SÍTÍ.

VEŠKERÉ ÚDAJE O SÍTÍCH JSOU ZÍSKÁNY Z PODKLADŮ POSKYTNUTÝCH SPRÁVCI SÍTÍ. PŘED ZAHÁJENÍM PRACÍ JE NUTNÉ SI JE OVĚŘIT U SPRÁVCŮ SÍTÍ.

1. ČÁST
2. ČÁST
3. ČÁST

ZODPOVĚDNÝ PROJEKTANT:	Ing. Jaroslav Novotný, CSc. ČKAIT 0123456
PROJEKTANT:	Ing. Jaroslav Novotný, CSc. ČKAIT 0123456
STUPEŇ DOKUMENTACE:	DOKUMENTACE PRO PROVEDENÍ STAVBY (DPS)
DATUM:	12/2023
MĚŘÍTKO:	1:1000
FORMÁT:	A1
ČÍSLO VÝKRESU:	C 05

ZAKÁZKOVÝ KÓD PŘÍSTAVU

SILNICE III/101 V ÚSEKU KLADNO – BŘEZOVICE

OBJEDNATEL:	Ing. Petr Kučera, Ředitel odboru dopravy	ZHOTOVITEL:	Ing. Jaroslav Novotný, CSc.
PROJEKTANT:	Ing. Jaroslav Novotný, CSc.	ČKAIT:	0123456
ZODPOVĚDNÝ PROJEKTANT:	Ing. Jaroslav Novotný, CSc.	ČKAIT:	0123456
DATUM:	12/2023	STUPEŇ:	DPS

KOORDINAČNÍ SITUACE STAVBY - 1. ČÁST

ČÍSLO VÝKRESU:		LIST:
C	05	